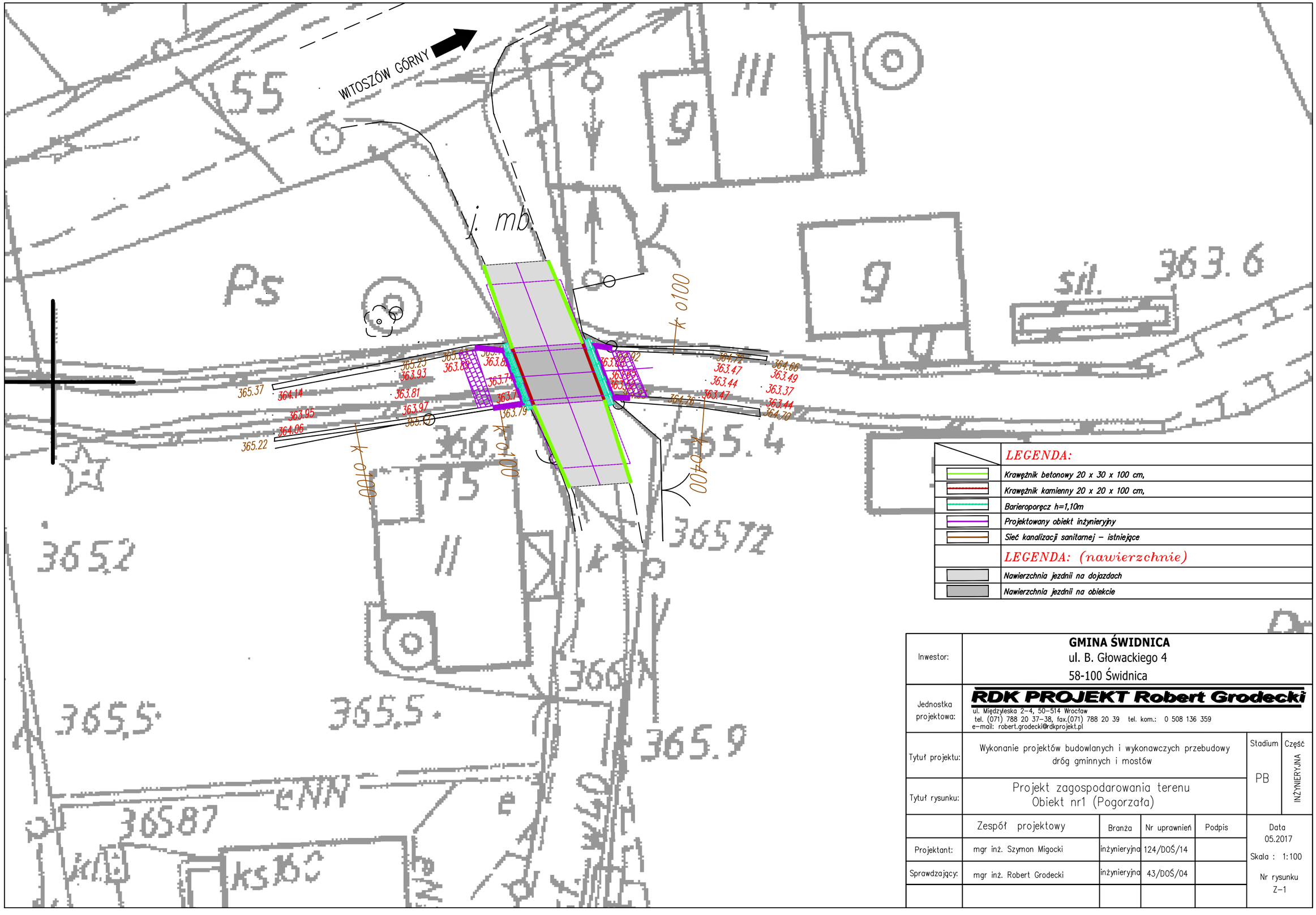

LEGENDA:
Krawężnik betonowy 20 x 30 x 100 cm,
Krawężnik kamienny 20 x 20 x 100 cm,
Barieroporęcz h=1,10m
Projektowany obiekt inżynieryjny
Sieć kanalizacji sanitarnej – istniejące
LEGENDA: (nawierzchnie)
Nawierzchnia jezdnii na dojazdach
Nawierzchnia jezdnii na obiekcie

Inwestor:	**GMINA ŚWIDNICA** ul. B. Głowackiego 4 58-100 Świdnica					
Jednostka projektowa:	**RDK PROJEKT Robert Grodecki** ul. Międzyleska 2-4, 50-514 Wrocław tel. (071) 788 20 37-38, fax.(071) 788 20 39 tel. kom.: 0 508 136 359 e-mail: robert.grodecki@rdkprojekt.pl					
Tytuł projektu:	Wykonanie projektów budowlanych i wykonawczych przebudowy dróg gminnych i mostów				Stadium PB	Część INŻYNIERYJNA
Tytuł rysunku:	Projekt zagospodarowania terenu Obiekt nr1 (Pogorzała)					
	Zespół projektowy	Branża	Nr uprawnień	Podpis	Data 05.2017	
Projektant:	mgr inż. Szymon Migocki	inżynieryjna	124/DOŚ/14		Skala : 1:100	
Sprawdzający:	mgr inż. Robert Grodecki	inżynieryjna	43/DOŚ/04		Nr rysunku Z-1	